一般居室

各タイプには角部屋（A'・B'）があり面積が異なりますが、間取りは同じです。

A TYPE 1K 居室面積 30.9m²

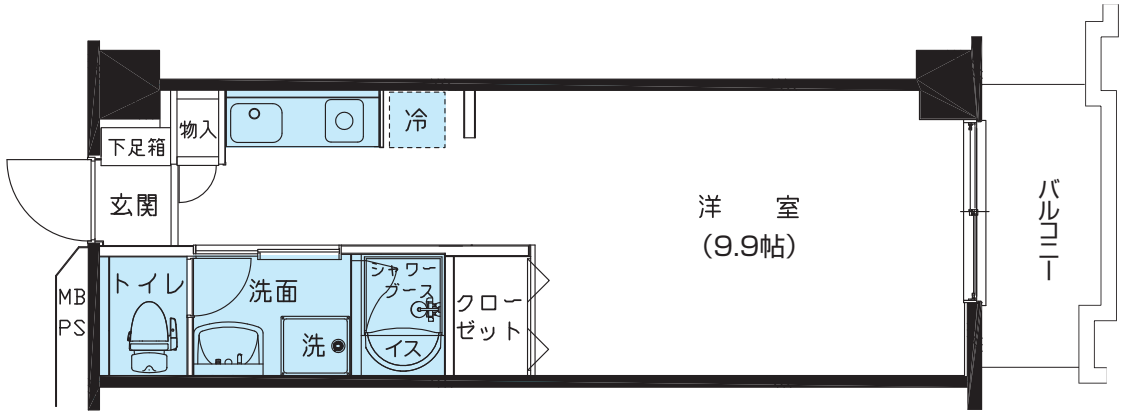

B TYPE 1DK 居室面積 39.1m²

*1　5号館のBタイプはトイレに物入れがあります。

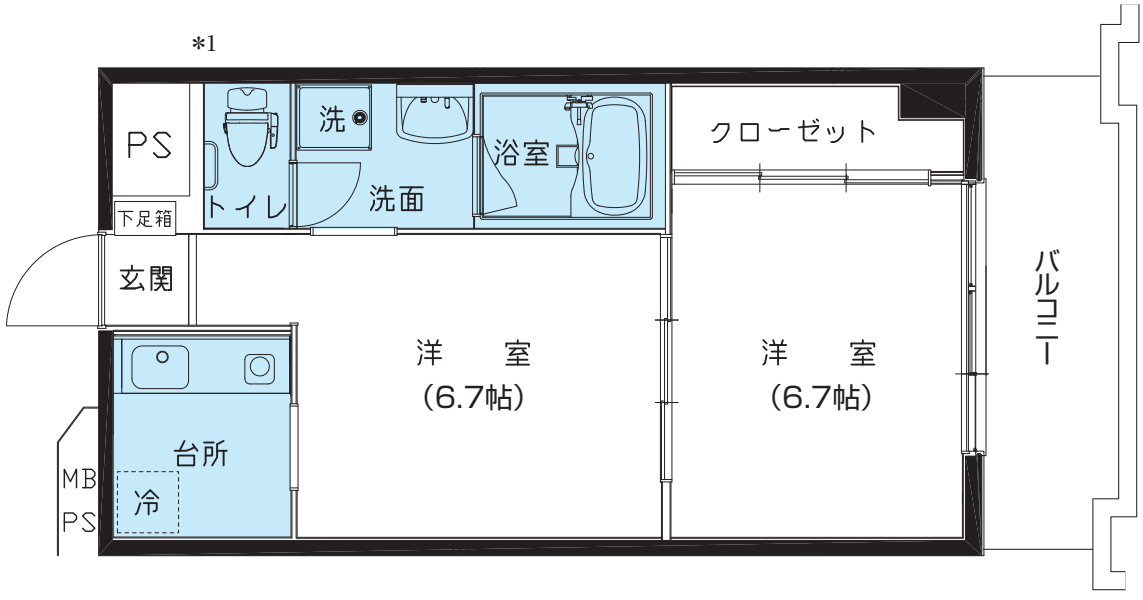

一般居室

各タイプには角部屋（C'・D'）があり面積が異なりますが、2号館C'を除いて間取りは同じです。

C TYPE 1LDK 居室面積 53.2m²

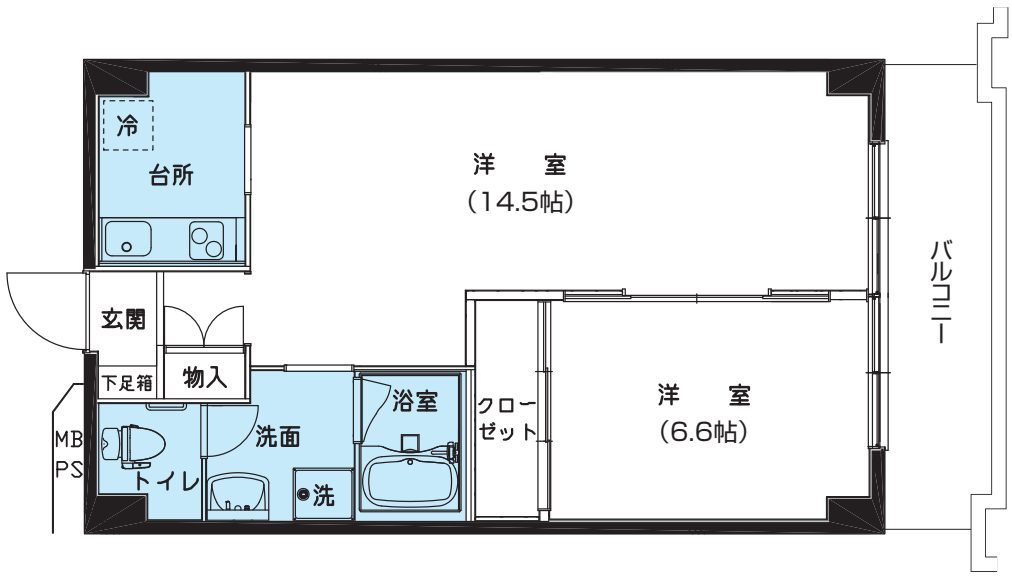
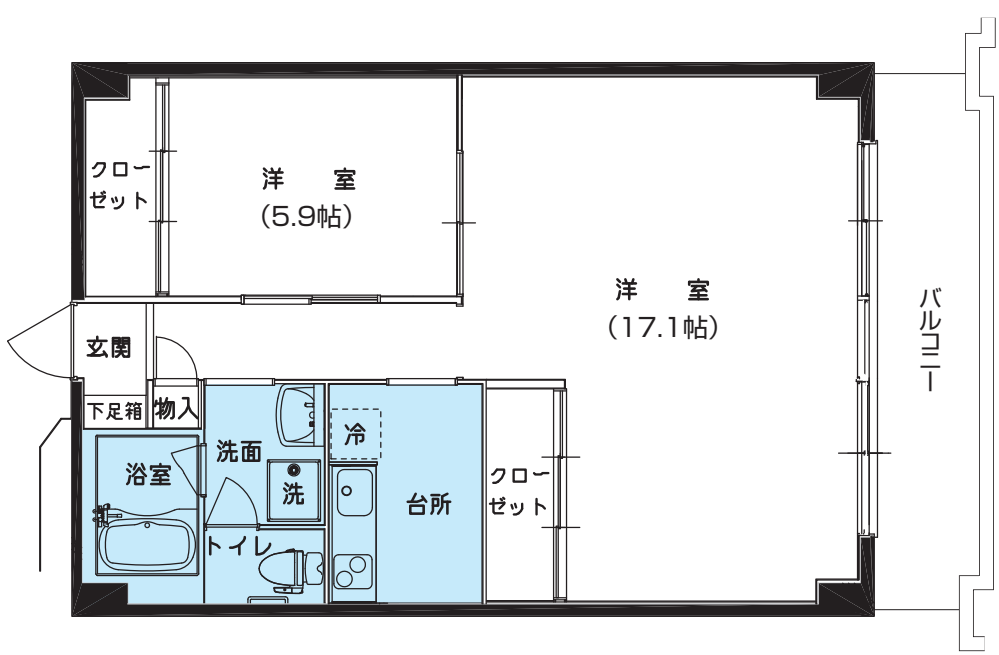
D TYPE 1LDK 居室面積 61.7m²