一般居室

○間取り図をご覧になる際のご注意
・居室によっては施工上やむを得ず図面と多少相違する場合がありますので、あらかじめご了承ください。
・各タイプの居室面積にはPS(パイプスペース)、MB(メーターボックス)やバルコニー面積は含みません。
・居室により、仕様が異なる場合があります。

A1 TYPE 1K 居室面積 25.13m²

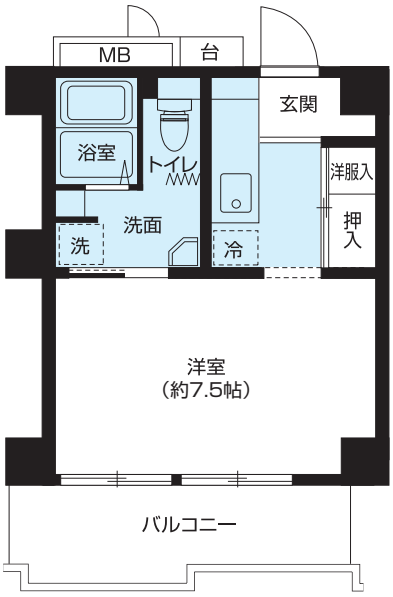

A2 TYPE 1K 居室面積 29.63m²

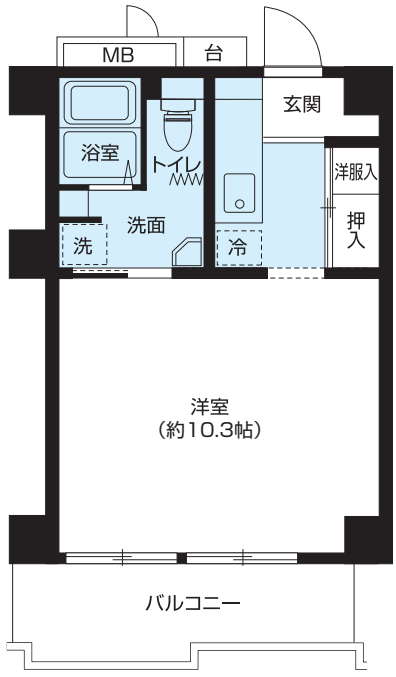

B TYPE 1DK 居室面積 43.02m²

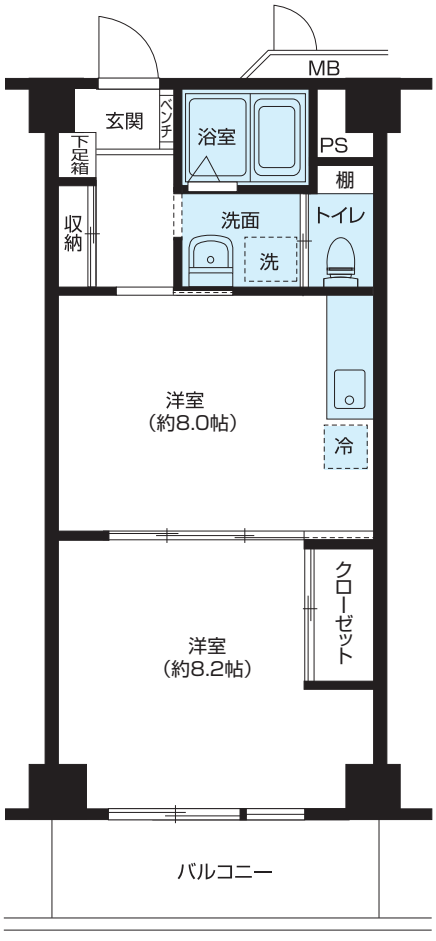

C TYPE 2DK 居室面積 55.87m²

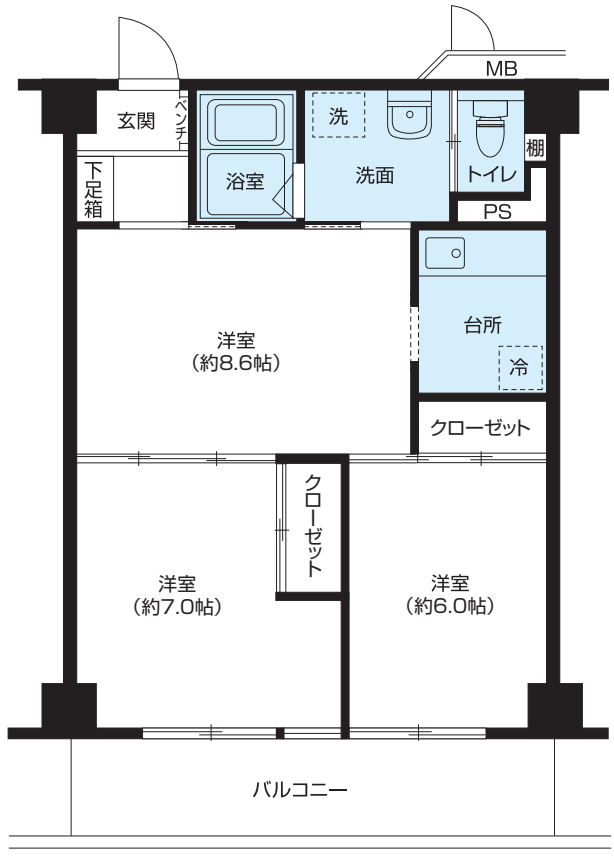

一般居室

D TYPE 1LDK 居室面積 54.72m²

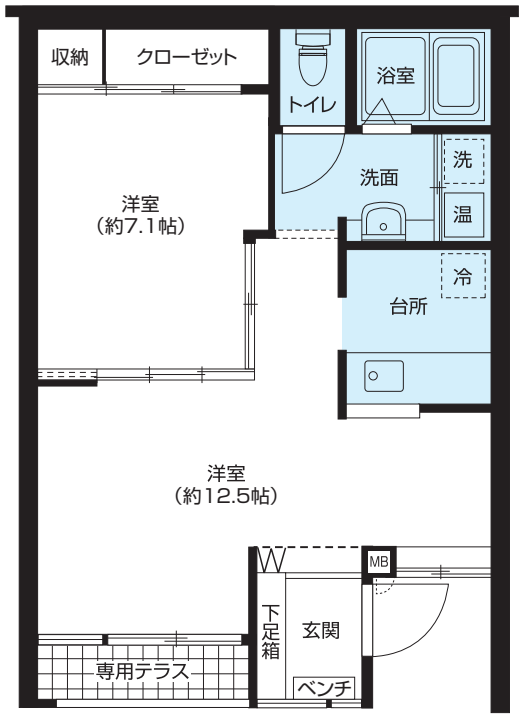

E TYPE 2LDK 居室面積 60.06m² ライトコート面積 8.70m²

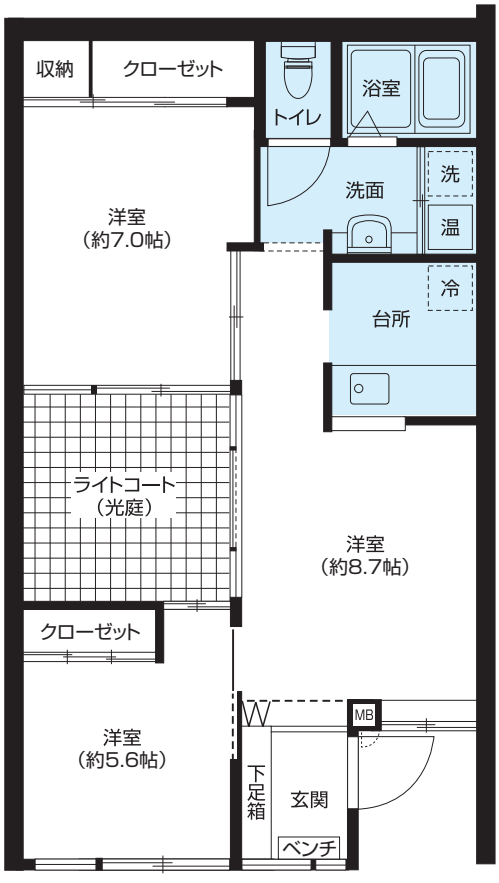

介護居室

F TYPE 2LDK 居室面積 71.40m² ライトコート面積 8.70m²

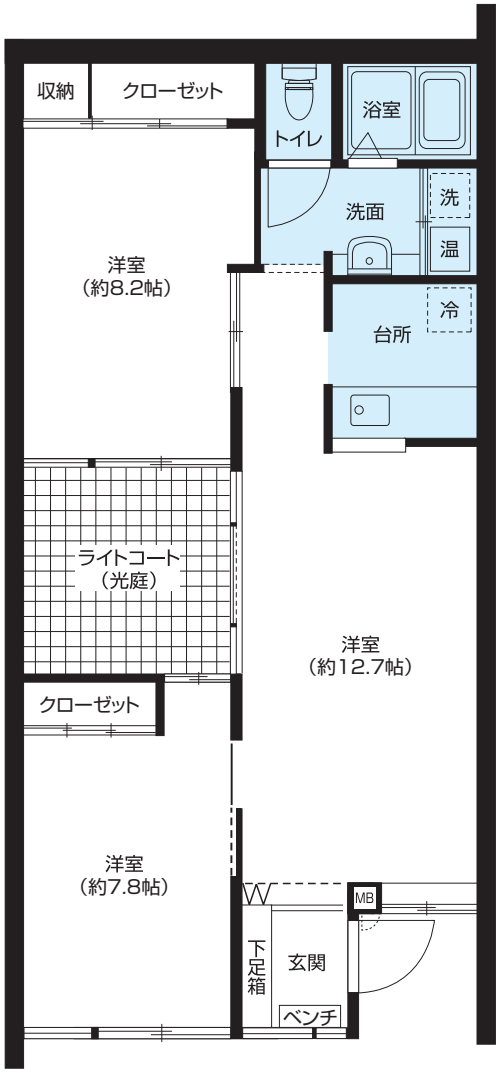
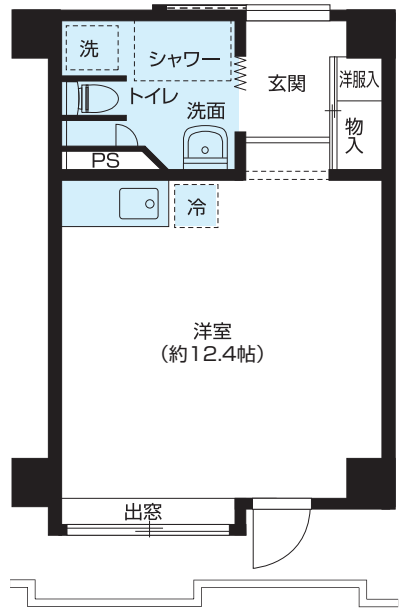
M2 TYPE 1K 居室面積 29.63m²