一般居室

○間取り図をご覧になる際のご注意
・居室によっては施工上やむを得ず図面と多少相違する場合がありますので、あらかじめご了承ください。
・各タイプの居室面積にはPS(パイプスペース)、MB(メーターボックス)やバルコニー面積は含みません。
・居室により、仕様が異なる場合があります。

A1 TYPE 1K 専有面積 29.3m²

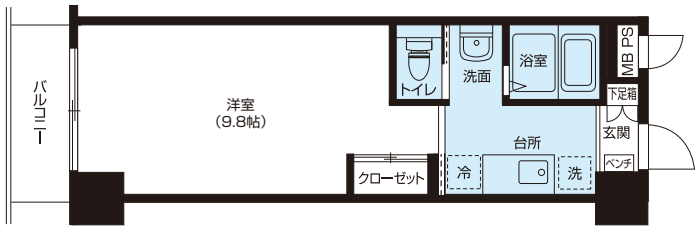

B1 TYPE 1DK 専有面積 41.4m²

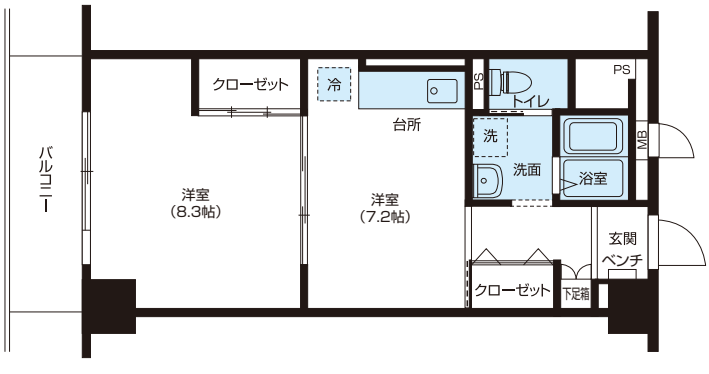

B2 TYPE 1DK 専有面積 42.5m²

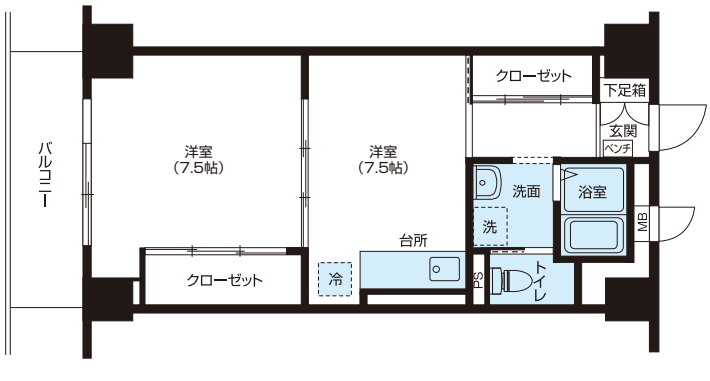

一般居室

C1 TYPE 2DK 専有面積 53.5m²

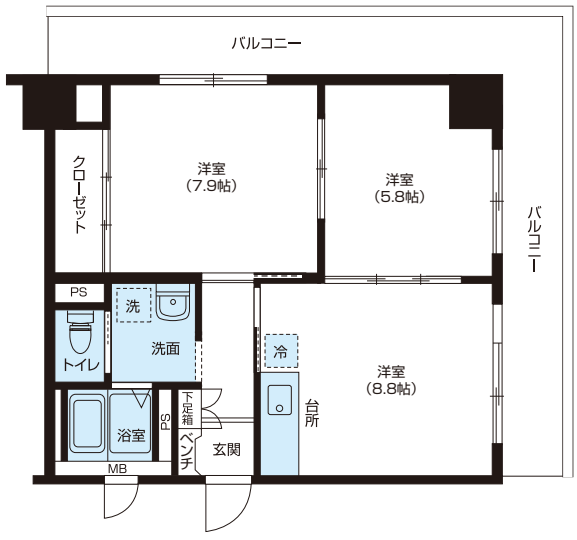

C2 TYPE 2DK 専有面積 53.6m²

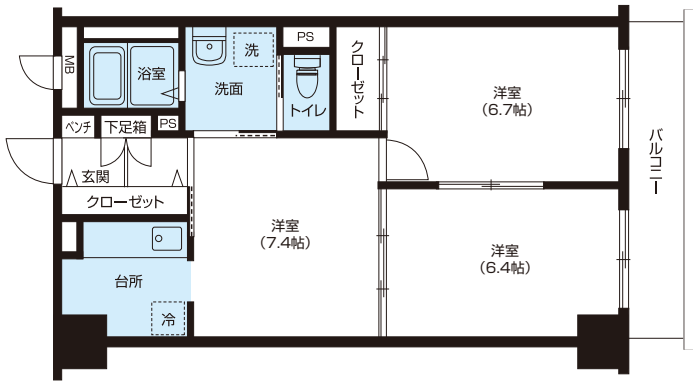

C3 TYPE 1LDK+納戸 専有面積 58.6m²

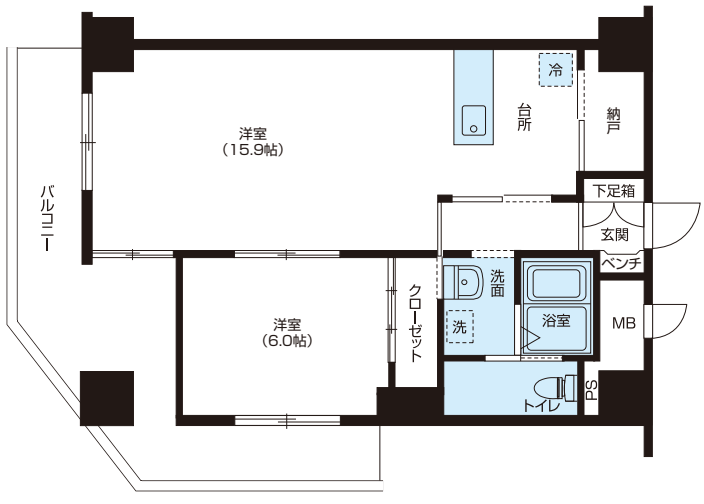

一般居室

D1 TYPE 2LDK 専有面積 62.5m²
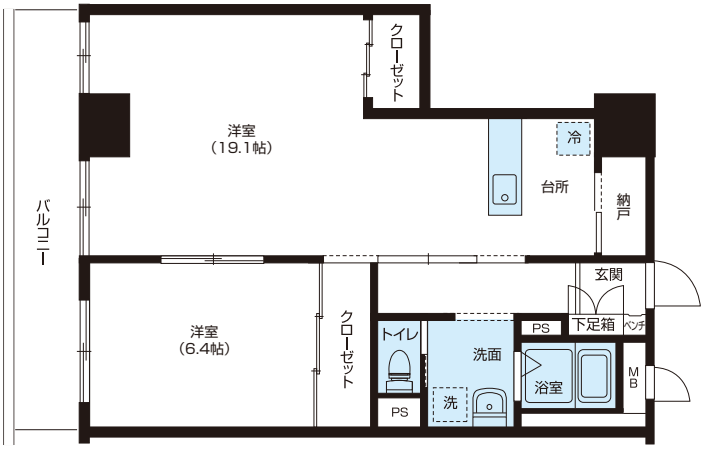
D3 TYPE 1LDK+納戸 専有面積 65.9m²